

Ausfertigung

Ausgefertigt:
Rottweil, den 12.12.2017

gez. Dr. Christian
Ruf Bürgermeister
Dienstsigel

Erlangen der Rechtskraft

Mit der öffentlichen Bekanntmachung des Satzungsbeschlusses tritt der Vorhabenbezogene Bebauungsplan Rw 316/15 „Wohn- und Geschäftshaus Nägelesgraben“ und die Örtlichen Bauvorschriften am 16.12.2017 in Kraft.

Rottweil, den 16.12.2017

gez. Dr. Christian Ruf
Bürgermeister
Dienstsigel

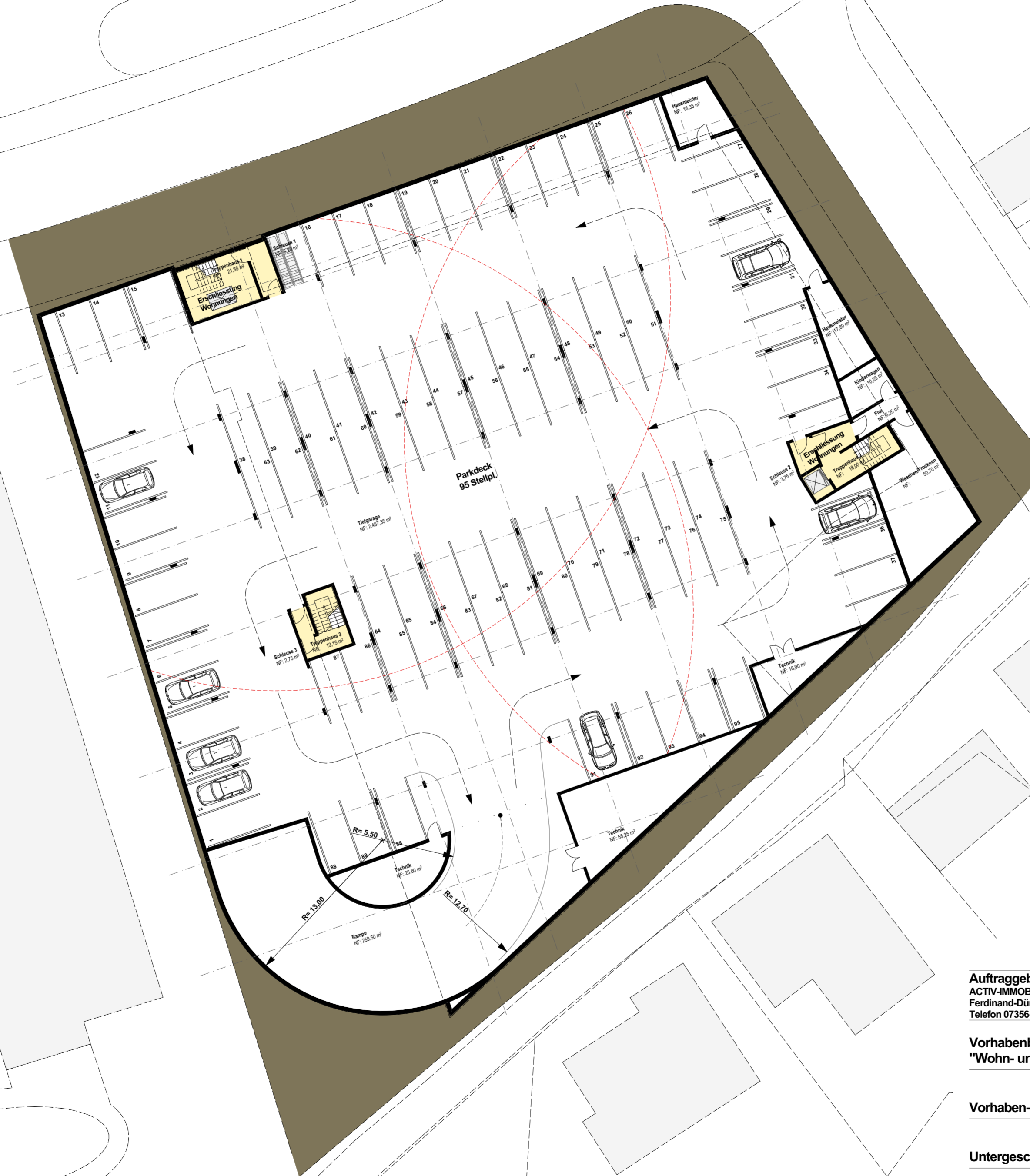

Auftraggeber :
ACTIV-IMMOBILIEN GmbH & Co. KG
Ferdinand-Dünkel-Straße 5, 88433 Schemmerhofen
Telefon 07356-933-401, Fax 07356-933-410, Email doerflinger@activ-group.eu

Vorhabenbezogener Bebauungsplan Rw 316/15
"Wohn- und Geschäftshaus Nägelesgraben"

22.09.2017 / jd

Vorhaben- und Erschließungsplan

Mehrfertigung

M = 1 : 250

Untergeschoss

250-01-00

schaudt architekten bda

schaudt architekten gmbh · architektur · stadtplanung · bauen im bestand · innenraumgestaltung · freiraumarchitektur
hafenstraße 10 · 78462 konstanz · telefon 07531-22002 · fax 07531-22003 · info@schaudt-architekten.de · www.schaudt-architekten.de